

Poncho Paillettes



FERRI CIRCOLARI N. 7

TAGLIA M/L

REALIZZATO DA

DR = DRITTO
RV = ROVESCIO
MP = MAGLIA PASSATA
GT = GETTATO

2MI = DUE MAGLIE INSIEME
ACC = ACCAVALLATO
AU = AUMENTO: LAVORARE A DRITTO UNA MAGLIA SENZA SCARICARLA, RIENTRARCI DA DIETRO E LAVORARLA ANCORA A DRITTO RITORTO
ACC DOPP = ACCAVALLATO DOPPIO

COLORI UTILIZZATI		FILATO UTILIZZATO	
A	AZZURRO	150 GR - MAGIC SUN - 50%VISCOSA+50%POLYESTER - FILATIROMANCE.COM	
G	GRIGIO	100 GR - MAGIC SUN - 50%VISCOSA+50%POLYESTER - FILATIROMANCE.COM	
R	ROSA	100 GR - MAGIC SUN - 50%VISCOSA+50%POLYESTER - FILATIROMANCE.COM	
PUNTO PIZZO TRAFORATO		<i>ATTENZIONE: SE NON LAVORATE IN CIRCOLARE MA LAVORATE IN LINEARE CON GIRI DI ANDATA E RITORNO, BISOGNA INIZIARE E FINIRE IL G1 CON DUE MAGLIE DI VIVAGNO</i>	
G1	2 MAGLIE INSIEME + 1 GETTATO PER TUTTO IL GIRO		
G2, 4 E 6	TUTTO A RV (SE LAVORATE IN LINEARE TUTTO DRITTO)		
G3 E 5	TUTTO DR		
PUNTO WAFFLE		<i>ATTENZIONE: SE NON LAVORATE IN CIRCOLARE MA LAVORATE IN LINEARE, IL G2 VA FATTO CON IL FILO PASSATO DAVANTI + 1DR</i>	
G1	SECONDO COLORE: 1 MP PRESA A RV CON IL FILO PASSATO DIETRO + 1 DR		
G2	SECONDO COLORE: 1 MP PRESA A RV CON IL FILO PASSATO DIETRO + 1 RV		
G3	COLORE PRINCIPALE: TUTTO DR		
G4	COLORE PRINCIPALE: TUTTO RV		
PUNTO FRECCIA		<i>ATTENZIONE: SE NON LAVORATE IN CIRCOLARE MA LAVORATE IN LINEARE, BISOGNA INIZIARE E FINIRE OGNI LATO CON DUE MAGLIE DI VIVAGNO ALL'INIZIO E ALLA FINE E NON SI LAVORA IL MOTIVO PICCOLO ALL'INIZIO E ALLA FINE DEL GIRO (VEDI SCHEMA SOTTO)</i>	
G1	1GT+1ACC + 1GT+1ACC + 1GT+1ACC + 3 DR + 2MI+1GT + 2MI+1GT + 2MI+1GT + 1 DR		
G2	TUTTI I GIRI PARI SONO I ROVESCII ED ANDRANNO LAVORATI SEMPRE A DRITTO SUL DRITTO DEL LAVORO. (SE SI LAVORA IN LINEARE SI LAVORERANNO TUTTI A ROVESCIO)		
G3	1DR + 1GT+1ACC + 1GT+1ACC + 1GT+1ACC + 1 DR + 2MI+1GT + 2MI+1GT + 2MI+1GT + 2 DR		
G5	2DR + 1GT+1ACC + 1GT+1ACC + 1GT+1ACC DOPP+1GT + 2MI+1GT + 2MI+1GT + 3 DR		
G7	3DR + 1GT+1ACC + 1GT+1ACC + 1 DR + 2MI+1GT + 2MI+1GT + 2 DR + 2MI+1GT		
G9	1MP E SPOSTARE IL MARCAPUNTI DOPO QUESTA MAGLIA + 3 DR + 1GT+1ACC + 1GT+1ACC DOPP+1GT + 2MI+1GT + 2DR + 2MI+1GT + 2MI+1GT. ADESSO RIMETTERE IL MARCAPUNTI PRIMA DI QUESTO ULTIMO GETTATO		
G11	2MI+1GT + 3DR + 1GT+1ACC + 1DR + 2MI+1GT + 2DR + 2MI+1GT + 2MI+1GT		
G13	6DR + 1GT+1ACC DOPP+1GT + 7DR		
GIRO N.	CAMPIONE 10X10CM = 14 MAGLIE X 24 GIRI DEL PUNTO PIZZO TRAFORATO		MAGLIE META' GIRO
0	AVVIARE 60 MAGLIE (30 DAV + 30 DIE) CON IL FILATO A		30
1	DR		30
2	RV		30
3	*2MI + 1 GT * PER TUTTO IL GIRO (INIZIO PUNTO PIZZO)		30
4	RV		30
5	*2 DR + 1 AU* RIPETERE PER TUTTO IL GIRO = 10 AUMENTI SU OGNI META'		40
6	RV		40
7	DR		40
8	RV		40
9 - 14	RIPETERE GIRI 3 - 8 MA FARE GLI AUMENTI DEL GIRO 5 IN QUESTO MODO: *3 DR + 1 AU" = 10 AUMENTI SU OGNI META'		50
15 - 20	RIPETERE GIRI 3 - 8 MA FARE GLI AUMENTI DEL GIRO 5 IN QUESTO MODO: *4 DR + 1 AU" = 10 AUMENTI SU OGNI META'		60
21 - 26	RIPETERE GIRI 3 - 8 MA FARE GLI AUMENTI DEL GIRO 5 IN QUESTO MODO: *5 DR + 1 AU" = 10 AUMENTI SU OGNI META'		70
DA QUESTO GIRO INIZIAMO AD UTILIZZARE DIVERSI COLORI DI FILATI, DOVREMO QUINDI RICORDARCI DI PASSARE IL FILO DEL COLORE CHE NON STIAMO UTILIZZANDO IN MEZZO ALLE MAGLIE ALLA FINE DI OGNI GIRO, IN MODO DA FARLO "SALIRE" IN MEZZO ALLE MAGLIE E NON ESTERNAMENTE PER LUNGHI TRATTI. INOLTRE, PER RENDERE I LATI DEL LAVORO PIU' ORDINATI, SPOSTO I FIANCHI ALCUNE MAGLIE DOPO L'INIZIO DEL GIRO IN MODO DA NON DOVER FARE CAMBI DI COLORE, DI GIRO ED AUMENTI TUTTI INSIEME. METTO QUINDI IL CONTAGIRI ALL'INIZIO DEL GIRO E POI SPOSTO I MARCAPUNTI CHE INDICANO I LATI DEL LAVORO, 4 MAGLIE AVANTI. FARO' GLI AUMENTI PRIMA E DOPO I MARCAPUNTI DEI LATI E NON PRIMA E DOPO IL CONTAGIRI.			
27 - 30	PUNTO WAFFLE BASE AZZURRA CON G1 E 2 GRIGIO E CON AUMENTI SU G29= 1 DR + 1AU + 1 AU + TUTTI DR FINO A 3 MAGLIE DALLA FINE + 1 AU 1 AU + 1 DR = 4 AUMENTI SU OGNI META'		74
31 - 34	PUNTO WAFFLE CON G1 E 2 ROSA E CON AUMENTI SU G33= 1 DR + 1AU + 1 AU + TUTTI DR FINO A 3 MAGLIE DALLA FINE + 1 AU 1 AU + 1 DR = 4 AUMENTI SU OGNI META'		78
Pag 1 di 3	TROVI IL TUTORIAL VIDEO DI QUESTO PROGETTO SUL MIO CANALE YOUTUBE E SU WWW.LACASSETTADILUCIA.IT		

Poncho Paillettes



FERRI CIRCOLARI N. 7

TAGLIA M/L

REALIZZATO DA

DR = DRITTO
RV = ROVESCIO
MP = MAGLIA PASSATA
GT = GETTATO

2MI = DUE MAGLIE INSIEME
ACC = ACCAVALLATO
AU = AUMENTO: LAVORARE A DRITTO UNA MAGLIA SENZA SCARICARLA, RIENTRARCI DA DIETRO E LAVORARLA ANCORA A DRITTO RITORTO

GIRO N.		MAGLIE META' GIRO
35 - 38	PUNTO WAFFLE CON G1 E 2 GRIGIO E CON AUMENTI SU G37= 1 DR + 1AU + 1 AU + TUTTI DR FINO A 3 MAGLIE DALLA FINE + 1 AU 1 AU + 1 DR = 4 AUMENTI SU OGNI META'	82
39 - 42	PUNTO WAFFLE CON G1 E 2 ROSA E CON AUMENTI SU G41= 1 DR + 1AU + 1 AU + TUTTI DR FINO A 3 MAGLIE DALLA FINE + 1 AU 1 AU + 1 DR = 4 AUMENTI SU OGNI META'	86
43 - 46	PUNTO WAFFLE CON G1, G2, G3 E G4 GRIGIO E CON AUMENTI SU G45= 1 DR + 1AU + 1 AU + TUTTI DR FINO A 3 MAGLIE DALLA FINE + 1 AU 1 AU + 1 DR = 4 AUMENTI SU OGNI META'	90
47 - 48	INIZIO PUNTO TRAFORATO CON FILATO G	90
49	G3 DEL PUNTO TRAFORATO MA INIZIAMO E FINIAMO OGNI META' CON UN AUMENTO = 2 AUMENTI SU OGNI META'	92
50	G4 DEL PUNTO TRAFORATO	92
51	G5 DEL PUNTO TRAFORATO MA INIZIAMO E FINIAMO OGNI META' CON UN AUMENTO = 2 AUMENTI SU OGNI META'	94
52	G6 DEL PUNTO TRAFORATO	94
53 - 58	RIPETO G 47 - 52	98
59 - 64	RIPETO G 47 - 52	102
65 - 70	RIPETO G 47 - 52	106
71 - 74	PUNTO WAFFLE BASE GRIGIA CON G1 E 2 AZZURRO E CON AUMENTI SU G73= 1 DR + 1AU + 1 AU + TUTTI DR FINO A 3 MAGLIE DALLA FINE + 1 AU 1 AU + 1 DR = 4 AUMENTI SU OGNI META'	110
75 - 78	PUNTO WAFFLE CON G1, G2, G3 E G4 ROSA E CON AUMENTI SU G77= 1 DR + 1AU + TUTTI DR FINO A 2 MAGLIE DALLA FINE + 1 AU + 1 DR = 2 AUMENTI SU OGNI META' <i>(SE LAVORIAMO IN LINEARE FARE I SOLITI 2 AUMENTI PERCHE' CI SERVIRANNO COME MAGLIE DI VIVAGNO PER IL PROSSIMO PUNTO = 114 MAGLIE)</i>	112
79	TUTTI DR - DA QUA NON FACCIAMO PIU' AUMENTI FINO ALLA FINE DEL LAVORO LAVOREREMO QUINDI PARTENDO DAL MARCAPUNTI DI INIZIO GIRO MA LASCIAMO I MARCAPUNTI DEI LATI IN MODO DA SAPERE DOVE SONO ESATTAMENTE I LATI QUANDO SEPAREREMO IL LAVORO. - LAVORIAMO CON IL ROSA <i>(SE LAVORIAMO IN LINEARE FARE ANCORA 1 AUMENTO ALL'INIZIO E ALLA FINE IN MODO DA AVERE 2 MAGLIE DI VIVAGNO SU OGNI LATO = 116 MAGLIE)</i>	112
80	TUTTI I GIRI PARI SONO I ROVESCI ED ANDRANNO LAVORATI SEMPRE A DRITTO SUL DRITTO DEL LAVORO. (SE SI LAVORA IN LINEARE SI LAVORERANNO TUTTI A ROVESCIO)	
81 - 94	PUNTO FRECCIA (VEDI SCHEMA ALLEGATO E VIDEO TUTORIAL)	
95	TUTTI DR	
96	TUTTO RV	
97 - 100	PUNTO PIZZO TRAFORATO SOLO I PRIMI 4 GIRI	
101-104	PUNTO WAFFLE BASE ROSA + GRIGIO (VEDI SOTTO*)	
105-108	PUNTO WAFFLE BASE ROSA + AZZURRO	
109-112	PUNTO WAFFLE TUTTO GRIGIO	
	*SE NON AVETE ABBASTANZA ROSA E GRIGIO, DA QUI IN AVANTI UTILIZZATE SOLO L'AZZURRO - IN QUESTO CASO INVERTIRE I COLORI DEL PUNTO WAFFLE APPENA FATTO. LAVORARE IN AZZURRO DOVE DICE GRIGIO E IN GRIGIO DOVE DICE AZZURRO A QUESTO PUNTO SEPARIAMO IL LAVORO E LAVOREREMO LA PARTE FINALE IN LINEARE IN QUANTO FAREMO DELLE DIMINUZIONI SU OGNI LATO. TAGLIAMO IL FILO E INIZIAMO A LAVORARE DA UNO DEI SEGNALINI DEL FIANCO. IL LAVORO MISURA CIRCA 45 CM DAL COLLO	112
1	1ACC + 1 DR + PUNTO PIZZO TRAFORATO FINO A 3 MAGLIE DALLA FINE + 1 DR + 2MI - COLORE GRIGIO (SE NON NE AVETE ABBASTANZA UTILIZZARE L'AZZURRO)	110
2 - 6	1ACC + TUTTI DR + 2MI SU OGNI GIRO (=2 DIMINUZIONI SU OGNI GIRO)	100
7	1ACC + 1 DR + PUNTO PIZZO TRAFORATO FINO A 3 MAGLIE DALLA FINE + 1 DR + 2MI - COLORE ROSA (SE NON NE AVETE ABBASTANZA UTILIZZARE L'AZZURRO)	98
8 - 12	1ACC + TUTTI DR + 2MI SU OGNI GIRO (=2 DIMINUZIONI SU OGNI GIRO)	88
13	1ACC + 1 DR + PUNTO PIZZO TRAFORATO FINO A 3 MAGLIE DALLA FINE + 1 DR + 2MI - COLORE AZZURRO	86
14 - 18	1ACC + TUTTI DR + 2MI SU OGNI GIRO (=2 DIMINUZIONI SU OGNI GIRO)	76
19	1ACC + 1 DR + PUNTO PIZZO TRAFORATO FINO A 3 MAGLIE DALLA FINE + 1 DR + 2MI - COLORE AZZURRO	86
20 - 24	1ACC + TUTTI DR + 2MI SU OGNI GIRO (=2 DIMINUZIONI SU OGNI GIRO)	76
25	1ACC + 1 DR + PUNTO PIZZO TRAFORATO FINO A 3 MAGLIE DALLA FINE + 1 DR + 2MI - COLORE AZZURRO	62
26 - 30	1ACC + TUTTI DR + 2MI SU OGNI GIRO (=2 DIMINUZIONI SU OGNI GIRO)	52
31	1ACC + 1 DR + PUNTO PIZZO TRAFORATO FINO A 3 MAGLIE DALLA FINE + 1 DR + 2MI - COLORE AZZURRO	50
32 - 35	1ACC + TUTTI DR + 2MI SU OGNI GIRO (=2 DIMINUZIONI SU OGNI GIRO)	42

Poncho Paillettes



FERRI CIRCOLARI N. 7

TAGLIA M/L

REALIZZATO DA

DR = DRITTO
RV = ROVESCIO
MP = MAGLIA PASSATA
GT = GETTATO

2MI = DUE MAGLIE INSIEME
ACC = ACCAVALLATO
AU = AUMENTO: LAVORARE A DRITTO UNA MAGLIA SENZA SCARICARLA, RIENTRARCI DA DIETRO E LAVORARLA ANCORA A DRITTO RITORTO

GIRO N.		MAGLIE META' GIRO
36	1ACC + 1ACC + TUTTI DR + 2MI + 2MI (=4 DIMINUZIONI SUL GIRO)	38
37	1ACC + 1ACC + PUNTO PIZZO TRAFORATO FINO A 4 MAGLIE DALLA FINE +2MI + 2MI - COLORE AZZURRO	34
38 - 41	1ACC + 1ACC + TUTTI DR + 2MI + 2MI SU OGNI GIRO (=4 DIMINUZIONI SU OGNI GIRO)	18
42	ACCAVALLARE TUTTE LE MAGLIE FINO A 3 MAGLIE DALLA FINE DOVE CHIUDIAMO CON UN ACCAVALLATO DOPPIO.	
	RIPRENDIAMO L'ALTRA META' DEL LAVORO CON IL DRITTO VERSO DI NOI E RIPETIAMO QUESTI GIRI DI DIMINUZIONE DAL GIRO 1	

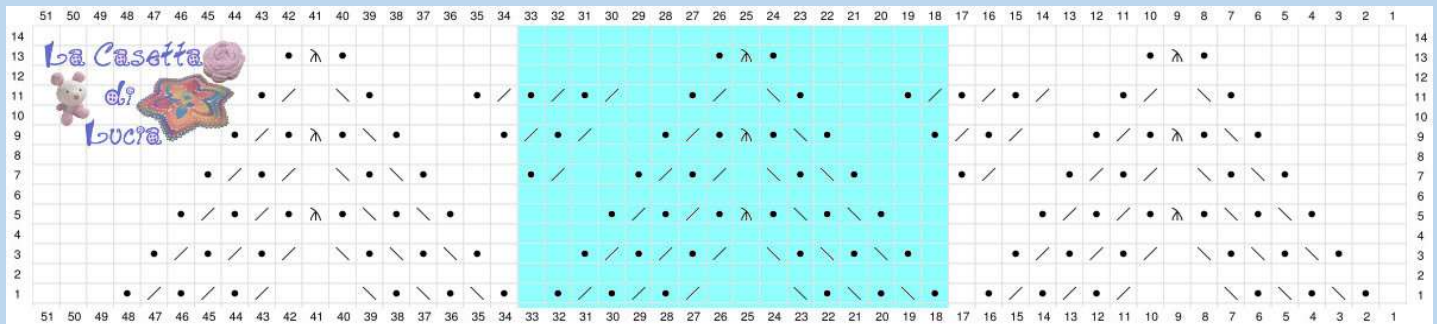

LEGENDA

PUNTO FRECCIA

- DRITTO SUL DRITTO DEL LAVORO
- GETTATO
- ACCAVALLATO
- DUE MAGLIE INSIEME A DRITTO
- ACCAVALLATA DOPPIA
- PARTE CENTRALE DA RIPETERE

La Casetta di Lucia

NELLA LAVORAZIONE CIRCOLARE POSSIAMO REALIZZARE QUESTO PUNTO RIPETENDO SEMPRE LA PARTE CENTRALE AZZURRA. DOVREMO PERO' FARE ATTENZIONE AL GIRO 9 IN QUANTO INIZIA CON UN GETTATO CHE DEVE ESSERE UNITO ALLE DUE MAGLIE INSIEME DI FINE GIRO. DOVREMO QUINDI INIZIARE IL GIRO 9 CON UNA MAGLIA PASSATA E SPOSTARE DOPO QUESTA MAGLIA IL SEGNALE DI INIZIO GIRO. FINIREMO IL GIRO CON DUE MAGLIE INSIEME E UN GETTATO. A QUESTO PUNTO RIMETTIAMO IL SEGNALE DI INIZIO GIRO PRIMA DI QUESTO ULTIMO GETTATO ED INIZIAMO IL GIRO 10 FACENDO UN DRITTO SOPRA QUESTO GETTATO.